

Panduan Pendaftaran

# Beasiswa Pendidikan Kader Ulama

## Tahun 2025



KEMENTERIAN KEUANGAN  
REPUBLIK INDONESIA



Lembaga Pengelola  
Dana Pendidikan

Dipublikasikan tanggal 17 Januari 2025



## Tentang LPDP

Lembaga Pengelola Dana Pendidikan (LPDP) merupakan lembaga pemerintah di bawah Kementerian Keuangan yang mempunyai tugas melaksanakan pengelolaan dana abadi (*endowment fund*) pendidikan untuk menjamin keberlangsungan program pendidikan bagi generasi berikutnya.

LPDP berkomitmen untuk mempersiapkan pemimpin dan profesional masa depan serta mendorong inovasi demi terwujudnya Indonesia yang sejahtera, demokratis, dan berkeadilan. LPDP menyelenggarakan program beasiswa magister/doktor serta beasiswa dokter spesialis, dokter subspecialis dan *fellowship dokter spesialis* untuk putra-putri terbaik Indonesia.

## Apa itu Beasiswa Pendidikan Kader Ulama?

Beasiswa Pendidikan Indonesia Kader Ulama Masjid Istiqlal, selanjutnya disingkat Beasiswa Pendidikan Kader Ulama adalah beasiswa jenjang magister dan doktoral yang dikelola Badan Pengelola Masjid Istiqlal (BPMI) bekerjasama dengan Kementerian Agama, Kementerian Pemberdayaan Perempuan dan Perlindungan Anak, dengan pembiayaan LPDP yang diperuntukan bagi calon ulama.

## Perguruan Tinggi Tujuan dan Program Studi

- Perguruan tinggi tujuan Beasiswa Pendidikan Kader Ulama adalah Institut PTIQ Jakarta.
- Program studi tujuan Beasiswa Pendidikan Kader Ulama program magister maupun doktor adalah Ilmu Al-Qur'an Dan Tafsir.

## Seperti apa skema Beasiswa Pendidikan Kader Ulama?

1. Beasiswa Pendidikan Kader Ulama diberikan untuk jenjang pendidikan:
  - a. Magister program satu gelar (*single degree*) dengan durasi pendanaan studi paling lama 24 (dua puluh empat) bulan; dan
  - b. Doktor program satu gelar (*single degree*) dengan durasi pendanaan studi

paling lama 48 (empat puluh delapan) bulan.

2. Penyelenggaraan studi Beasiswa Pendidikan Kader Ulama diselenggarakan di Institut PTIQ Jakarta dan peserta wajib tinggal di asrama yang disediakan.
3. Peserta wajib mengikuti program penguatan kapasitas menjadi ulama bertaraf internasional yang merupakan bagian dari kurikulum atau kegiatan akademik program dan diselenggarakan dalam bentuk *short course* dengan durasi:
  - a. 3 (tiga) bulan bagi peserta program Magister
  - b. 6 (enam) bulan bagi peserta program Doktor
4. Durasi *short course* dihitung sebagai bagian dari masa studi jenjang Pendidikan Magister atau Doktor.
5. Perguruan tinggi atau BPMI menetapkan tanggal awal dan akhir *short course*.

## Apa saja komponen Dana yang diberikan?

1. **Dana Pendidikan**
  - a. Dan Pendaftaran
  - b. Dana SPP/*Tuition Fee/Uang Kuliah Tunggal*
  - c. Dana Tunjangan Buku
  - d. Dana Penelitian Tesis/Disertasi
  - e. Dana Seminar Internasional
  - f. Dana Publikasi Jurnal Internasional
2. **Dana Pendukung**
  - a. Dana Transportasi
  - b. Dana Asuransi Kesehatan
  - c. Dana Kedatangan
  - d. Dana Hidup Bulanan
  - e. Dana Lomba Internasional
  - f. Dana Tunjangan keluarga (*khusus Doktor*)
  - g. Dana keadaan darurat (*jika diperlukan*)

## Apa saja persyaratan umum pendaftaran Beasiswa Pendidikan Kader Ulama?

**Persyaratan umum** Beasiswa Pendidikan Kader Ulama sebagai berikut:

1. Warga Negara Indonesia;
2. Telah menyelesaikan studi;

- a. program diploma empat (D4) atau sarjana (S1) untuk beasiswa jenjang magister;
  - b. program magister (S2), dokter spesialis, atau dokter subspesialis untuk beasiswa jenjang doktor; atau
  - c. diploma empat (D4)/sarjana (S1) langsung doktor.
3. Bagi pendaftar dari diploma empat (D4)/sarjana (S1) langsung doktor, wajib memenuhi ketentuan sebagai berikut:
    - a. Memiliki LoA dari Perguruan Tinggi tujuan; dan
    - b. Memenuhi seluruh kriteria persyaratan sebagai pendaftar jenjang doktor (S3) Beasiswa LPDP.
  4. Pendaftar yang telah menyelesaikan studi magister (S2) tidak diizinkan mendaftar pada program beasiswa jenjang magister dan pendaftar yang telah menyelesaikan studi doktor (S3) tidak diizinkan mendaftar pada program beasiswa jenjang doktor.
  5. Pendaftar jenjang doktor pada semua program Beasiswa LPDP diutamakan bagi yang melampirkan surat kesediaan menjadi *promotor* dan/atau *co-promotor* jika pendaftar telah mendapatkan persetujuan *promotor* dan/atau *co-promotor* dengan mengacu pada contoh format surat usulan/rekomendasi sebagaimana Lampiran.
  6. Bagi pendaftar jenjang doktor pada semua program Beasiswa LPDP yang merupakan lulusan dokter spesialis atau dokter subspesialis dapat menggunakan transkrip nilai dokter spesialis atau dokter subspesialis sebagai bukti pemenuhan syarat Indeks Prestasi Kumulatif (IPK) pada masing-masing program.
  7. Bagi pendaftar lulusan perguruan tinggi luar negeri pada jenjang pendidikan sebelumnya, wajib melampirkan:
    - a. hasil penyetaraan ijazah dari Kementerian Pendidikan Tinggi, Sains, dan Teknologi melalui laman <https://piln.kemdikbud.go.id/> atau Kementerian Agama melalui laman [https://diktis.kemenag.go.id/penyetaraan\\_ijazah/](https://diktis.kemenag.go.id/penyetaraan_ijazah/).
    - b. hasil konversi IPK dari Kementerian Pendidikan Tinggi, Sains, dan Teknologi melalui laman <https://piln.kemdikbud.go.id/> atau Kementerian Agama melalui laman [https://diktis.kemenag.go.id/penyetaraan\\_ijazah/](https://diktis.kemenag.go.id/penyetaraan_ijazah/).
  8. Pendaftar yang sedang menempuh studi (*on going*) dapat mendaftar dengan ketentuan berikut:
    - a. Mendaftar pada program studi dan/atau perguruan tinggi tujuan yang berbeda dari yang sedang ditempuh.
    - b. Pendaftar yang lulus seleksi substansi wajib membuat dan menandatangani surat pengunduran diri yang ditujukan kepada perguruan tinggi atas program studi yang sedang ditempuh serta menyampaikan surat tersebut kepada LPDP paling lambat 14 (empat belas) hari kalender setelah diumumkan lulus seleksi substansi melalui kanal tiket bantuan LPDP pada tautan berikut <https://bantuan.lpd.kemenkeu.go.id/>.
    - c. Pendaftar wajib untuk menyerahkan surat pemberhentian resmi dari program studi atau perguruan tinggi sebelum penandatanganan surat pernyataan Penerima Beasiswa.
    - d. Bagi pendaftar yang lulus seleksi substansi dan tidak memenuhi ketentuan tersebut di atas, maka LPDP dapat membatalkan statusnya sebagai Calon Penerima Beasiswa.
    - e. Bagi pendaftar yang menyelesaikan studi dan mendapat gelar sebelum pengumuman seleksi substansi, maka LPDP dapat membatalkan statusnya sebagai Calon Penerima Beasiswa.
  9. Pendaftar yang sedang menempuh studi (*on going*) dokter spesialis/dokter subspesialis dapat mendaftar program magister/doktor atau sebaliknya pendaftar yang sedang menempuh studi (*on going*) program

- magister/doktor dapat mendaftar program dokter spesialis/dokter subspesialis, dengan ketentuan:
- a. Pendaftar yang lulus seleksi substansi wajib menyelesaikan jenjang studi sebelumnya yang berbeda dengan pendaftaran ke LPDP, sebelum melakukan penandatanganan Surat Pernyataan Penerima Beasiswa.
  - b. Pendaftar wajib menyerahkan ijazah atau surat keterangan lulus dari perguruan tinggi jenjang studi sebelumnya yang berbeda dengan pendaftaran ke LPDP, sebelum penandatanganan surat pernyataan Penerima Beasiswa.
  - c. Bagi pendaftar yang lulus seleksi substansi dan tidak memenuhi ketentuan tersebut di atas, maka LPDP dapat membatalkan statusnya sebagai Calon Penerima Beasiswa jika telah melebihi batas waktu penandatanganan Surat Pernyataan Penerima Beasiswa, yang telah ditetapkan oleh LPDP.
10. Pendaftar yang pernah menempuh studi namun tidak menyelesaikan studi pada program magister, doktor, dokter spesialis, dan dokter subspesialis perguruan tinggi dalam negeri ataupun luar negeri dapat mendaftar Beasiswa LPDP di jenjang studi yang sama, dibuktikan dengan melampirkan surat pemberhentian/sejenisnya sebagai mahasiswa dari perguruan tinggi tersebut.
  11. Melampirkan surat rekomendasi yang diterbitkan paling lama 1 (satu) tahun di bulan yang sama dengan waktu pendaftaran beasiswa. Surat rekomendasi dapat disampaikan dengan *Online Form*, yaitu dengan cara menginput data pemberi rekomendasi melalui aplikasi pendaftaran yang terdiri dari nama perekomendasi, instansi, jabatan, *email* aktif dan nomor *handphone*. Selanjutnya, LPDP akan mengirimkan *email* kepada perekomendasi untuk mengisikan rekomendasi yang kemudian dikirimkan (*submit*) kepada LPDP.
  12. Bagi pendaftar berstatus PNS di semua program beasiswa LPDP wajib melampirkan surat usulan atau surat rekomendasi yang ditujukan kepada LPDP, sekurang-kurangnya ditandatangani oleh pejabat setingkat eselon II yang membidangi pembinaan/pengembangan SDM pada Kementerian/Lembaga atau Pemerintah Daerah tempat pendaftar bekerja dengan ketentuan;
    - a. mengusulkan atau merekomendasikan pendaftar untuk mengikuti program Beasiswa LPDP; dan
    - b. mencantumkan Nama Lengkap serta Nomor Induk Pegawai (NIP) pendaftar.
  13. Bagi pendaftar yang merupakan lulusan Sekolah Kedinasan yang belum diangkat menjadi CPNS diperbolehkan mendaftar dengan mengunggah surat keterangan dari Kementerian/Lembaga yang menaungi sekolah tersebut dan menjelaskan bahwa pendaftar sedang dalam proses pengangkatan CPNS dan mendapatkan izin untuk mengikuti seleksi beasiswa LPDP sebagai pengganti surat usulan dari institusi pendaftar.
  14. Bagi pendaftar berstatus prajurit TNI di semua program beasiswa LPDP wajib melampirkan surat usulan atau surat rekomendasi sekurang-kurangnya ditandatangani oleh pejabat yang ditujukan kepada LPDP sekurang-kurangnya membidangi pembinaan/pengembangan SDM pada MABES TNI/ TNI AD/ TNI AL/ TNI AU untuk mengikuti program beasiswa LPDP.
  15. Bagi pendaftar berstatus anggota POLRI di semua program beasiswa LPDP wajib melampirkan surat usulan atau surat rekomendasi yang ditujukan kepada LPDP sekurang-kurangnya ditandatangani oleh pejabat yang membidangi pembinaan/pengembangan SDM pada MABES POLRI untuk mengikuti program beasiswa LPDP.
  16. Memilih perguruan tinggi tujuan dan program studi sesuai dengan ketentuan LPDP.
  17. Beasiswa LPDP hanya diperuntukkan bagi kelas reguler atau kelas yang ditetapkan oleh LPDP, dan tidak diperuntukkan untuk kelas-kelas sebagai berikut:
    - a. Kelas Eksekutif,
    - b. Kelas Khusus,
    - c. Kelas Karyawan,
    - d. Kelas Jarak Jauh,

- e. Kelas yang diselenggarakan bukan di perguruan tinggi induk,
  - f. Kelas internasional bagi pendaftar tujuan studi dalam negeri,
  - g. Kelas yang diselenggarakan di lebih dari 1 (satu) negara perguruan tinggi, atau
  - h. Kelas lainnya yang tidak memenuhi ketentuan LPDP).
18. Menyetujui surat pernyataan yang telah disediakan pada aplikasi pendaftaran beasiswa LPDP (*poin-poin terlampir*).
  19. Menulis profil diri termasuk riwayat pendidikan yang tidak diselesaikan pada aplikasi pendaftaran.
  20. Menulis komitmen kembali ke Indonesia, rencana pasca studi, dan rencana kontribusi di Indonesia.
  21. Menulis Proposal Penelitian bagi pendaftar program pendidikan doktor.
  22. Jika pendaftar memiliki publikasi ilmiah, prestasi kejuaraan/non kejuaraan, dan pengalaman organisasi maka pendaftar mengisi riwayat publikasi ilmiah, prestasi kejuaraan/non kejuaraan, dan pengalaman organisasi pada aplikasi pendaftaran.
- b. Pendaftar jenjang Doktor wajib memiliki IPK pada jenjang studi sebelumnya sekurang-kurangnya 3,25 pada skala 4,00 atau yang setara dibuktikan dengan transkrip nilai asli atau telah dilegalisir.
  - c. Khusus pendaftar jenjang Doktor dari program magister tanpa IPK, wajib melampirkan surat keterangan dari perguruan tinggi asal, yang diunggah bersama transkrip nilai.
3. Mengunggah dokumen sertifikat kemampuan Bahasa Inggris yang berlaku paling lambat pada 2 (dua) tahun terakhir, terhitung sampai dengan tanggal pengumuman hasil sanggah pada periode pendaftaran berjalan (**24 Maret 2025**). Sertifikat diterbitkan oleh:
    - a. ETS ([www.ets.org](http://www.ets.org)),
    - b. PTE Academic ([www.pearsonpte.com](http://www.pearsonpte.com)),
    - c. IELTS ([www.ielts.org](http://www.ielts.org)),
    - d. Duolingo ([englishtest.duolingo.com](http://englishtest.duolingo.com)), atau
    - e. Test of English Proficiency/TOEP ([plti.co.id](http://plti.co.id))
 dengan ketentuan sebagai berikut:
    - 1) Pendaftar program Magister skor minimal kemampuan bahasa Inggris TOEFL® ITP 400, TOEFL® iBT 33, PTE Academic 30; atau IELTS™ 4,5, Duolingo English Test 65, TOEP 400.
    - 2) Pendaftar program Doktor skor minimal kemampuan bahasa Inggris TOEFL® ITP 450, TOEFL® iBT 45, PTE Academic 36; atau IELTS™ 5,0, Duolingo English Test 75, TOEP 450.
    - 3) Sertifikat TOEFL ITP yang berlaku harus berasal dari lembaga resmi penyelenggara tes TOEFL ITP di Indonesia.
    4. Menyampaikan surat rekomendasi dari pimpinan, tokoh atau pakar di bidang keagamaan.

### ***Apa saja persyaratan khusus pendaftaran Beasiswa Pendidikan Kader Ulama?***

**Persyaratan khusus** Beasiswa Pendidikan Kader Ulama sebagai berikut:

1. Memenuhi ketentuan batas usia pendaftar pada 31 Desember di tahun pendaftaran yaitu:
  - a. Pendaftar jenjang pendidikan magister berusia paling tinggi 40 (empat puluh) tahun
  - b. Pendaftar jenjang pendidikan Doktor berusia paling tinggi 45 (empat puluh lima) tahun.
2. Mengunggah dokumen Indeks Prestasi Kumulatif (IPK) dengan ketentuan sebagai berikut:
  - a. Pendaftar jenjang Magister wajib memiliki IPK pada jenjang studi sebelumnya sekurang-kurangnya 3,00 pada skala 4,00 atau yang setara dibuktikan dengan transkrip nilai asli atau telah dilegalisir.

### ***Ketentuan tentang LoA***

*Letter of Admission/Acceptance* (LoA) adalah surat resmi dari perguruan tinggi yang menyatakan bahwa seseorang telah diterima sebagai mahasiswa di perguruan tinggi tersebut.

1. *LoA* sekurang-kurangnya mencantumkan nama lengkap, jenjang studi, program studi, dan memuat informasi waktu memulai studi sesuai ketentuan LPDP.



2. Perguruan Tinggi dan Program Studi harus sesuai dengan pilihan pada aplikasi pendaftaran.
3. LoA yang dapat diterima oleh LPDP adalah **LoA tanpa persyaratan** untuk studi di perguruan tinggi, kecuali persyaratan berupa:
  - a. Persyaratan sponsor pendanaan;
  - b. Persyaratan dokumen fisik ijazah;
  - c. Persyaratan dokumen fisik transkrip nilai jenjang sebelumnya; dan/atau
  - d. Persyaratan tambahan lain yang tidak berisiko mengubah status diterimanya orang tersebut sebagai mahasiswa pada program studi yang dituju.
4. Pendaftar Beasiswa LPDP yang melampirkan LoA dengan waktu mulai studi yang tidak sesuai dengan ketentuan LPDP wajib melampirkan surat keterangan penundaan jadwal perkuliahan program studi dari Perguruan Tinggi yang diunggah bersamaan dengan LoA.
5. Jika pendaftar mengunggah LoA yang tidak sesuai ketentuan LPDP, maka dianggap tidak memenuhi kriteria pendaftaran.

### **Bagaimana Cara Mendaftar Beasiswa LPDP?**

1. Mendaftar secara *online* pada situs Pendaftaran Beasiswa LPDP: <https://beasiswalpdp.kemenkeu.go.id/>.
2. Melengkapi dan mengunggah semua dokumen yang dipersyaratkan pada aplikasi pendaftaran.
3. Pastikan melakukan *submit* aplikasi pendaftaran untuk mendapatkan kode registrasi/pendaftaran.

### **Apa saja tahapan dan jadwal Seleksi Beasiswa LPDP?**

**Proses Seleksi** Beasiswa Pendidikan Kader Ulama sebagai berikut:

1. Seleksi Administrasi
2. Seleksi Bakat Skolastik
3. Seleksi Substansi

Tahapan	Tanggal
Pendaftaran Seleksi	17 Januari – 17 Februari 2025
Seleksi Administrasi	18 Februari – 6 Maret 2025
<b>Pengumuman Hasil Seleksi Administrasi</b>	<b>7 Maret 2025</b>
Pengajuan Sanggah *)	8 – 10 Maret 2025
<b>Pengumuman Hasil Sanggah</b>	<b>24 Maret 2025</b>
Seleksi Bakat Skolastik **)	14 – 28 April 2025
<b>Pengumuman Hasil Seleksi Bakat Skolastik</b>	<b>2 Mei 2025</b>
Seleksi Substansi	6 Mei – 5 Juni 2025
<b>Pengumuman Hasil Seleksi Substansi</b>	<b>19 Juni 2025</b>
Periode Perkuliahan paling cepat	Bulan Juli 2025

\*) Sanggah merupakan bentuk klarifikasi Pendaftar atas hasil Seleksi Administrasi dan tidak dapat menggantikan informasi pada dokumen persyaratan yang telah disampaikan saat pendaftaran kepada LPDP  
 \*\*) Peserta SBS wajib mengikuti Simulasi SBS sesuai jadwal yang ditentukan LPDP

### **Catatan:**

Bagi peserta Beasiswa Pendidikan Kader Ulama yang mendaftar dengan LoA *Unconditional* yang sesuai dengan ketentuan LPDP dapat melanjutkan ke tahap Seleksi Substansi tanpa mengikuti Seleksi Bakat Skolastik.

### **Apa saja Pelanggaran dan Sanksi yang diberlakukan oleh LPDP?**

1. Pendaftar yang melakukan kecurangan selama tahapan pendaftaran dan/atau seleksi beasiswa dikategorikan sebagai pelanggaran ketentuan dan persyaratan seleksi.
2. Pendaftar yang melanggar ketentuan dan persyaratan seleksi akan digugurkan dan tidak dapat mengikuti tahapan seleksi berikutnya.
3. Apabila pendaftar yang telah ditetapkan sebagai Calon Penerima Beasiswa atau Penerima Beasiswa di kemudian hari diketahui melanggar ketentuan dan persyaratan seleksi dan/atau tidak memenuhi pernyataan yang disampaikan pada surat

pernyataan, maka akan diberikan sanksi sesuai dengan ketentuan yang berlaku di LPDP.

4. Apabila pendaftar yang telah ditetapkan sebagai Calon Penerima Beasiswa atau Penerima Beasiswa di kemudian hari diketahui memberikan informasi atau dokumen yang tidak benar atau palsu, maka akan dikenakan sanksi administratif berat berupa pemberhentian sebagai penerima beasiswa dengan kewajiban pengembalian dana studi yang telah diterima dan pemblokiran untuk mengikuti program LPDP di masa mendatang.

### **Bagaimana dengan ketentuan Pengabdian yang ditetapkan LPDP?**

1. Penerima Beasiswa wajib kembali dan mengabdikan di Indonesia setelah selesai studi sesuai dengan ketentuan LPDP.
2. Kembali ke Indonesia dan berkontribusi di Indonesia sesuai dengan ketentuan yang berlaku di LPDP.

### **Dokumen apa saja yang harus diisi atau diunggah pada aplikasi pendaftaran Beasiswa Pendidikan Kader Ulama?**

<b>Dokumen</b>	<b>Online Form</b>	<b>Unggah</b>
Biodata Diri	✓	
Kartu Tanda Penduduk (KTP)		✓
Scan Ijazah S1/D4/S2 (Asli atau Legalisir) atau SKL (Surat Keterangan Lulus)		✓
Surat pemberhentian sebagai mahasiswa dari Perguruan Tinggi (bagi yang tidak menyelesaikan studi).		✓
Scan Transkrip Nilai S1/D4/S2 (bukan Transkrip Profesi)		✓
Dokumen penyetaraan ijazah dari Kemendikisaintek/ Kementerian Agama atau tangkapan layar pengajuan		✓

<b>Dokumen</b>	<b>Online Form</b>	<b>Unggah</b>
penyetaraan ijazah sesuai ketentuan		
Dokumen konversi IPK dari Kemendikbudristek/ Kementerian Agama atau tangkapan layar pengajuan konversi IPK sesuai ketentuan		✓
Sertifikat Bahasa Asing yang dipersyaratkan dan Masih Berlaku (Asli)		✓
Letter of Acceptance (LoA) yang sesuai dengan ketentuan LPDP (jika ada)		✓
Surat rekomendasi dari pimpinan, tokoh atau pakar di bidang keagamaan*)	✓	
Surat pernyataan pada aplikasi pendaftaran saat akan melakukan submit (poin-poin terlampir)	✓	
Surat usulan dari pejabat yang membidangi SDM untuk pendaftar PNS/TNI/POLRI sesuai ketentuan		✓
Surat Kesediaan menjadi <i>promotor</i> dan/atau <i>co-promotor</i> bagi pendaftar jenjang Doktor (opsional)		✓
Profil diri pada formulir pendaftaran <i>online</i>	✓	
Komitmen kembali ke Indonesia, rencana pasca studi, dan rencana kontribusi di Indonesia	✓	
Proposal Penelitian (khusus Doktor)	✓	
Publikasi ilmiah, prestasi kejuaraan/non kejuaraan, dan pengalaman organisasi	✓	

*\*) Surat harus diterbitkan paling lama 1 (satu) tahun di bulan yang sama dengan waktu pendaftaran beasiswa*

**Seperti apa format Komitmen kembali ke Indonesia, rencana pasca studi, dan**

## ***rencana kontribusi di Indonesia, serta proposal Penelitian?***

### **1. Komitmen kembali ke Indonesia, rencana pasca studi, dan rencana kontribusi di Indonesia (1500 – 2000 kata)**

Deskripsikan dalam tulisan secara jelas dan konkret tentang tema di atas.

### **2. Proposal Penelitian (*Khusus Doktor*) (1500– 2000 kata)**

#### **A. Judul Penelitian**

Tuliskan judul penelitian.

#### **B. Latar Belakang**

Uraikan secara singkat topik isu yang ingin Anda meneliti dan mengapa signifikan diteliti.

#### **C. Perumusan Permasalahan (*Statement of Problem*)**

Uraikan secara singkat apa yang telah Anda ketahui tentang topik isu tersebut dan diskusikan secara ringkas mengapa masih perlunya Anda meneliti. Tunjukkan bahwa solusi terhadap isu yang telah ada masih belum terselesaikan sepenuhnya sehingga Anda ingin melakukan penelitian.

#### **D. Pertanyaan/Tujuan Penelitian**

Rumuskan tujuan pertanyaan penelitian.

#### **E. Kelogisan (*Rationale*)**

Jelaskan bagaimana pertanyaan penelitian mendukung topik isu besar yang diangkat dalam latar belakang penelitian. Khusus penelitian, jelaskan hipotesis (jika ada) dan/atau model penelitian yang mendukung tujuan/pertanyaan penelitian. Jelaskan pula kontribusi teoritis dan praktis jika hipotesis tidak terbukti.

#### **F. Metode dan Desain**

- Jelaskan bagaimana Anda akan mengumpulkan data dan mengapa? Jelaskan mengapa metode ini adalah terbaik untuk mencapai tujuan Anda. Jelaskan analisis dan hasil yang mendukung maupun tidak mendukung hipotesis.
- Cantumkan *outline* jadwal penelitian dari awal sampai selesai.

#### **G. Signifikansi/Manfaat**

Deskripsikan secara umum, bagaimana penelitian yang Anda usulkan berguna baik secara teoritis maupun praktis.

#### **H. Kesimpulan dan Saran**

Deskripsikan secara umum, bagaimana program penelitian yang Anda usulkan berguna baik secara teoritis maupun praktis.

#### **I. Daftar Pustaka**



**Contoh Format Lampiran Surat Usulan/Rekomendasi (Untuk CPNS/PNS/TNI/POLRI)**

**DAFTAR NAMA PEGAWAI YANG DIUSULKAN/DIREKOMENDASIKAN  
MENDAPATKAN BEASISWA LPDP**

No	Nama	NIP	Jabatan	Unit Kerja	Bidang Studi yang direkomendasikan*
1					
2					

Demikian surat usulan ini kami sampaikan untuk dapat digunakan sebagaimana mestinya. Kemudian apabila terdapat pegawai dari daftar nama di atas yang mengundurkan diri dari instansi kami setelah dinyatakan lulus seleksi beasiswa LPDP hingga masa kontribusi di Indonesia selesai, maka dikenakan sanksi sesuai ketentuan di LPDP maupun ketentuan yang berlaku di (Kementerian/Lembaga, Pemerintah Daerah, TNI, dan POLRI).

**Catatan:**

Surat Usulan dan Lampiran Surat Usulan wajib ditandatangani oleh Pejabat sesuai persyaratan LPDP.

**Keterangan**

\*) Bidang studi yang direkomendasikan harus sesuai dengan kebutuhan dari Kementerian/Lembaga, Pemerintah Daerah, TNI, dan POLRI.

**FORMAT OF STATEMENT LETTER FROM PROMOTOR (DOCTORAL PROGRAM ONLY)**  
**STATEMENT LETTER TO BE A PROMOTOR**  
**FOR DOCTORAL PROGRAM**

The undersigned:

Name : \_\_\_\_\_  
Position : \_\_\_\_\_  
University/College : \_\_\_\_\_  
Study Program : \_\_\_\_\_  
Email : \_\_\_\_\_

Hereby states that I have accepted to be a PROMOTOR of:

Name : \_\_\_\_\_  
Place, date of birth : \_\_\_\_\_  
Identity Card Number (NIK) : \_\_\_\_\_  
Host University : \_\_\_\_\_  
Major/Study Program : \_\_\_\_\_

Her/his research topic on doctoral program is closely related to the national priority sectors and/or the needs of institution/industry/company and I am able to guide, assist, and support her/him to do and complete her/his study.

Thus, this statement letter could be used to meet LPDP Scholarship requirement for national/overseas doctoral study. You should not hesitate to contact me for further information.

....(place),/.../....(date/month/year)  
Promotor

(Full Name with degree)

**FORMAT OF STATEMENT LETTER FROM CO-PROMOTOR (DOCTORAL PROGRAM ONLY)**  
**STATEMENT LETTER TO BE A CO-PROMOTOR**  
**FOR DOCTORAL PROGRAM**

The undersigned:

Name : \_\_\_\_\_  
Position : \_\_\_\_\_  
University/College : \_\_\_\_\_  
Study Program : \_\_\_\_\_  
Email : \_\_\_\_\_

Hereby states that I have accepted to be a CO-PROMOTOR of:

Name : \_\_\_\_\_  
Place, date of birth : \_\_\_\_\_  
Identity Card Number (NIK) : \_\_\_\_\_  
Host University : \_\_\_\_\_  
Major/Study Program : \_\_\_\_\_

Her/his research topic on doctoral program is closely related to national priority sectors and/or the needs of institution/industry/company and I am able to guide, assist, and support her/him to do and complete her/his study.

Thus, this statement letter could be used to meet LPDP Scholarship requirement for national/overseas doctoral study. You should not hesitate to contact me for further information.

....(place),/.../....(date/month/year)  
Co-Promotor

(Full Name with degree)

### ***Poin-Poin Surat Pernyataan pada Aplikasi Pendaftaran (Disetujui Saat Akan Melakukan Submit)***

1. Setia kepada Pancasila, Negara Kesatuan Republik Indonesia, dan UUD 1945.
2. Tidak pernah, sedang, atau akan mendukung atau terlibat dalam gerakan, organisasi, atau ideologi yang bertentangan dan/atau berpotensi mengganggu tegaknya ideologi Pancasila, Undang-Undang Dasar 1945, dan Negara Kesatuan Republik Indonesia.
3. Mendahulukan kepentingan Bangsa dan Negara Kesatuan Republik Indonesia di atas kepentingan pribadi.
4. Tidak akan berpindah kewarganegaraan sejak pendaftaran beasiswa sampai dengan selesainya masa kontribusi sebagai alumni beasiswa LPDP.
5. Tidak akan menerima beasiswa untuk studi dengan jenjang bergelar dari sumber lain yang berpotensi *double funding*, apabila ditetapkan sebagai Penerima Beasiswa.
6. Tidak menggunakan media informasi dan media sosial untuk menyampaikan informasi yang belum terkonfirmasi kebenarannya yang berpotensi menimbulkan konflik di kalangan masyarakat.
7. Tidak pernah, sedang, atau akan terlibat dalam aktivitas atau tindakan yang melanggar hukum dan norma sosial masyarakat Indonesia.
8. Tidak pernah, sedang, atau akan terlibat dalam tindak pidana apapun.
9. Tidak pernah, sedang, atau akan melakukan tindakan terkait dengan penggunaan atau pengedaran zat adiktif atau narkoba.
10. Tidak pernah menyelesaikan studi pada jenjang yang sama dengan jenjang studi yang dilamar.
11. Bersedia untuk tidak bekerja selama masa studi, kecuali atas persetujuan LPDP.
12. **Kembali ke Indonesia dan berkontribusi di Indonesia selama 2 (dua) kali masa studi setelah selesai studi.**
13. Kembali dan berkontribusi di daerah afirmasi asal setelah selesai studi bagi penerima program Beasiswa Daerah Afirmasi.
14. Kembali dan berkontribusi di Provinsi Papua, Provinsi Papua Barat, Provinsi Papua Selatan, Provinsi Papua Tengah, Provinsi Papua Pegunungan, atau Provinsi Papua Barat Daya setelah selesai studi bagi penerima program Beasiswa Putra-Putri Papua.
15. Sebagai pendaftar yang sedang menjalani studi (*on going*) bersedia untuk:
  - a. diwajibkan membuat dan menandatangani surat pengunduran diri yang ditujukan kepada Perguruan Tinggi atas program studi yang sedang ditempuh serta menyampaikan surat tersebut kepada LPDP paling lambat 2 (dua) pekan setelah diumumkan lulus seleksi substansi;
  - b. diwajibkan menyerahkan surat pemberhentian resmi dari program studi atau perguruan tinggi sebelum penandatanganan surat pernyataan Penerima Beasiswa; dan
  - c. diberhentikan beasiswanya apabila tidak memenuhi kewajiban pada huruf a atau b.
16. Sebagai pendaftar Beasiswa LPDP program magister belum pernah menyelesaikan studi magister (S2) atau sebagai pendaftar Beasiswa LPDP program doktor belum menyelesaikan studi doktor (S3).
17. Sebagai pendaftar Beasiswa LPDP program dokter spesialis belum pernah menyelesaikan studi dokter spesialis atau sebagai pendaftar Beasiswa LPDP program dokter subspecialis belum pernah menyelesaikan studi dokter subspecialis.
18. Sebagai CPNS, PNS, prajurit TNI, atau anggota POLRI, bersedia memenuhi ketentuan tugas belajar dan mendapatkan surat izin mengikuti seleksi dari pejabat yang berwenang.
19. Sebagai CPNS, PNS, prajurit TNI, atau anggota POLRI bersedia:
  - a. diberhentikan beasiswanya apabila mengundurkan diri sebagai CPNS, PNS, prajurit TNI, atau anggota POLRI setelah ditetapkan sebagai Calon Penerima Beasiswa;
  - b. diberhentikan beasiswanya dan melakukan pengembalian dana studi apabila mengundurkan diri sebagai CPNS, PNS, prajurit TNI, atau anggota POLRI setelah ditetapkan sebagai Penerima Beasiswa LPDP.
20. Sebagai CPNS, PNS, prajurit TNI, atau anggota POLRI tidak akan mengundurkan diri sebagai CPNS, PNS, prajurit TNI atau anggota POLRI pada masa kontribusi di Indonesia.

21. Sebagai pendaftar Beasiswa Putra-Putri Papua:
  - a. Bermarga asli Papua (Orang Asli Papua) yaitu orang yang berasal dari rumpun ras Melanesia yang terdiri atas suku-suku asli di Provinsi Papua, Provinsi Papua Barat, Provinsi Papua Selatan, Provinsi Papua Tengah, Provinsi Papua Pegunungan, dan Provinsi Papua Barat Daya, atau
  - b. Memiliki ibu kandung Orang Asli Papua, atau
  - c. Memiliki bapak kandung Orang Asli Papua.
22. Memberikan dokumen dan data pendaftaran yang benar, akurat, dan sesuai aslinya serta bersedia menerima sanksi pemblokiran bila terdapat informasi pada dokumen dan data pendaftaran yang tidak benar.
23. Berkomitmen membaca, memahami dan melaksanakan seluruh ketentuan beasiswa LPDP yang berlaku.

Demikian surat pernyataan ini dibuat dengan sebenar-benarnya untuk dapat digunakan sebagaimana mestinya. Apabila saya melanggar dan tidak mematuhi surat pernyataan ini, saya bersedia menerima sanksi sesuai ketentuan yang berlaku



Contoh Sertifikat Bahasa (TOEFL ITP)



TOEFL ITP Score Report

Name of Institution:	PROGRESS ENGLISH CENTER			
Name:		Student Number:	1505007	
DOB:	02/21/1987	Sex:	M Degree:	Times Taken TOEFL:
Native Country:	Indonesia			
Native Language:	Indonesian			
Scaled Scores:	Listening Comprehension:	55	Test Date:	05/10/2015
	Structure & Written Expression:	46	Form:	TOEFL ITP
	Reading Comprehension:	54		
	Total Score:	517		



The face of this document has a security background. The back contains a watermark. Hold at an angle to view.

The TOEFL® ITP Assessment Series is designed to be used for placement, progress monitoring, and exit purposes. TOEFL® ITP scores can also be used for admissions to programs and institutions where English is not the dominant language of instruction for content courses. Learn more at [www.ets.org/toefl\\_itp/use](http://www.ets.org/toefl_itp/use).

103780-16573 • FB414R150 • Printed in U.S.A.

I.N. 770462

Proctored with face version of Whiteboard. Full version does not put the mark.

Copyright © 2012 by Educational Testing Service.

Student's File Copy  
Do Not Copy

**Student Name:** [Redacted]  
**Student Number:** [Redacted]  
**Date of Birth:** 1900-01-01    **Gender:** Male  
**Test Date:** 2020-02-27



**Listening Comprehension**  
Test takers at this level are usually able to:

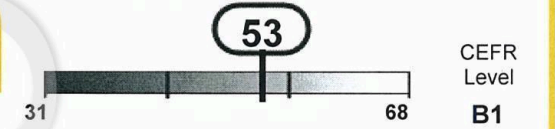

When listening to a short dialogue

- understand high-frequency vocabulary and deduce the meaning of some lower-frequency vocabulary
- understand some commonly occurring idioms and colloquial expressions (e.g., "I don't feel up to it," "Maybe some other time")
- understand implications (e.g., implied questions in the form of statements, indirect suggestions) that are clearly reinforced
- understand common language functions (e.g., invitations, apologies, suggestions)
- recognize the referents for a variety of types of pronouns (e.g., "their," "these," "one")

**Structure and Written Expression**  
Test takers at this level are usually able to:

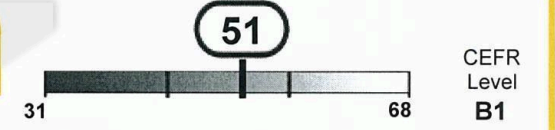

- use common tenses of verbs correctly, including passive forms
- use linking verbs with ease and use an expletive, such as "there is" in the absence of another main verb
- recognize when verbs require objects, such as infinitives, gerunds, or clauses beginning with "that"
- introduce a clause with very common words, such as "before" or "if"
- recognize the correct structure of a sentence or clause, even when its subject and verb are slightly separated

**Reading Comprehension**  
Test takers at this level are usually able to:

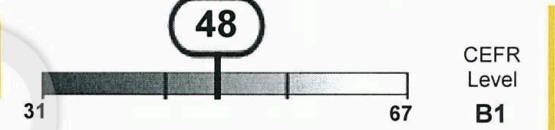

- understand descriptions of relatively simple processes and narration in well-marked academic texts
- understand high-frequency vocabulary and recognize paraphrased information
- follow sentence-level comparisons and contrasts and understand meaning conveyed by the most common conjunctions, such as "and," "or," and "but"
- connect meaning across some simple sentences that contain high-frequency vocabulary

807723

• I.N. 807723



Unofficial Student Score Report

Student Name:



Test Date:

07 Apr 2022

Scaled

CEFR

Scores

LEVEL

Listening Comprehension:

56

B2

Structure and Written Expression:

55

B2

Reading Comprehension:

63

C1

TOTAL SCORE:

580

CEFR = Common European Framework of Reference



Contoh Sertifikat Bahasa (PTE Academic)



Pearson | PTE Academic | Score Reports

SELT URN: PEL/170619/50406/PTE000601402

Score Report Code: 76BRF932B9

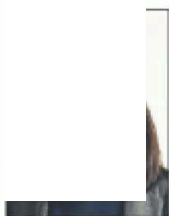

Example Test Taker

Test Taker ID: PTE000004260  
Registration ID: 210310684



CEFR level: C1

Example Test Taker - 210310684

Communicative Skills



Listening



Reading



Speaking



Writing

Skills Breakdown

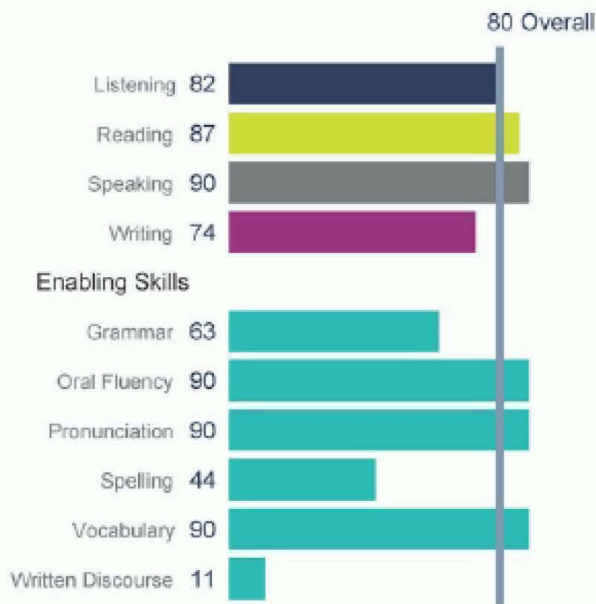

Test Centre Information

Test Name: PTE Academic UKVI  
Test Date: 10 Jun 2020  
Valid Until: 10 Jun 2022  
Issue Date: 5 May 2020  
Test Centre Country: United Kingdom  
Test Centre ID: 210050358  
Test Centre: PLT Testing Center 2

Candidate Information

Date of Birth: 05 Aug 1994  
Country of Citizenship: China  
Country of Residence: China  
Gender: Female  
Email: exampletesttaker@gmail.com  
First-Time Test Taker: No

Contoh Sertifikat Bahasa (IELTS)

# IELTS™

## Test Report Form

ACADEMIC

**NOTE** Admission to undergraduate and post graduate courses should be based on the ACADEMIC Reading and Writing Modules. GENERAL TRAINING Reading and Writing Modules are not designed to test the full range of language skills required for academic purposes. It is recommended that the candidate's language ability as indicated in this Test Report Form be re-assessed **after two years** from the date of the test.

Centre Number  Date  Candidate Number

### Candidate Details

Family Name

First Name

Candidate ID



Date of Birth  Sex (M/F)  Scheme Code

Country or Region of Origin

Country of Nationality

First Language

### Test Results

Listening  Reading  Writing  Speaking  Overall Band Score  CEFR Level

### Administrator Comments

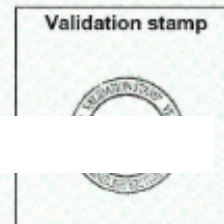

Administrator's Signature

Date

Test Report Form Number

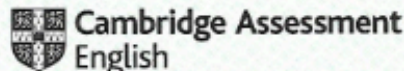

The validity of this IELTS Test Report Form can be verified online by recognising organisations at <http://ielts.ucles.org.uk>



Contoh Sertifikat Bahasa (TOEFL iBT)



Test Taker Score Report

Name: [Redacted]  
Last (Family/Surname) Name, First (Given) Name Middle Name

Email: [Redacted]

Gender: F

Date of Birth: [Redacted]

Appointment Number: [Redacted]

Test Date: [Redacted]



Inst. Code	Dept. Code
[Redacted]	[Redacted]

Country of Birth: Indonesia  
Native Language: Indonesian  
Test Center: [Redacted]  
Test Center Country: Indonesia

Security Identification

ID Type: PASSPORT

ID No.: xxxxxxxxxxxxxxxxxxxx

Issuing Country: Indonesia

THIS IS A PDF SCORE REPORT, DOWNLOADED AND PRINTED BY THE TEST TAKER.

### August 24, 2019 Test Date Scores

**Total Score**  
111 out of 120

**Reading: 30** (0-30 scale)

**Listening: 29** (0-30 scale)

**Speaking: 25** (0-30 scale)

**Writing: 27** (0-30 scale)

### MyBest™ Scores

Your highest section scores from all valid test dates, as of August 30, 2019.

**Sum of Highest Section Scores**  
112 out of 120

**Reading: 30** (Test Date: Aug 24, 2019)

**Listening: 29** (Test Date: Aug 24, 2019)

**Speaking: 25** (Test Date: Aug 24, 2019)

**Writing: 28** (Test Date: Sep 30, 2017)

A total score is not reported when one or more sections have not been administered. Expired scores are not included in MyBest™ calculations.

**Keterangan:**

Informasi lebih lanjut mengenai TOEFL iBT dan TOEFL ITP dapat diakses melalui portal resmi dari Indonesian International Education Foundation (IIEF) berikut: <https://www.iief.or.id/toefl-lounge>

## Contoh Sertifikat Bahasa (Duolingo English Test)



Nama Peserta

Tanggal Tes

Tautan ke sertifikat online aman:

 [certs.duolingo.com](https://certs.duolingo.com)



# 105

### Keseluruhan

Kemampuan peserta tes untuk menggunakan bahasa Inggris dalam berbagai mode dan konteks.



- Bisa memenuhi hampir semua target komunikasi, meskipun tentang topik-topik yang tidak familier.
- Bisa memahami gagasan-gagasan utama dari tulisan konkret dan abstrak.
- Bisa berinteraksi cukup lancar dengan penutur yang fasih.

# 105

### Literacy

Kemampuan membaca dan menulis peserta tes.



# 90

### Conversation

Kemampuan mendengar dan berbicara peserta tes.



# 115

### Comprehension

Kemampuan membaca dan mendengar peserta tes.



# 80

### Production

Kemampuan menulis dan berbicara peserta tes.



 Skor Anda  Rentang skor Anda Pelajari lebih lanjut: [englishtest.duolingo.com/scores](https://englishtest.duolingo.com/scores)

**Contoh Sertifikat Bahasa (Test of English Proficiency/TOEP)**

	<b>PUSAT LAYANAN TES INDONESIA</b> in collaboration with The Association for the Teaching of English as a Foreign Language in Indonesia	
This is to certify that:		
Name :	<input type="text"/>	
Institution :	<input type="text"/>	
Test No :	<input type="text"/>	
has taken the Test of English Proficiency (TOEP) administered by the <i>Pusat Layanan Tes Indonesia</i> (PLTI) or the Indonesian Testing Service Centre on <input type="text"/> and scored <b>43</b> on Listening and <b>40</b> on Reading with the total TOEP score of <b>83</b> .		
		Issued in Yogyakarta on <input type="text"/> <i>This certificate is effective for 2 years after the test date</i>
<small>This certificate is officially printed by PLTI. Check <a href="http://member.plti.co.id">http://member.plti.co.id</a> for validity of this certificate</small>		

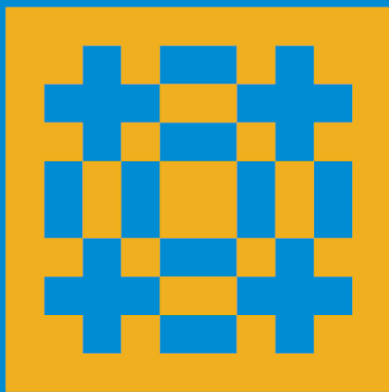
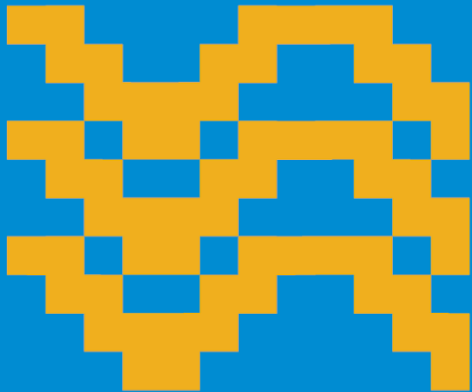
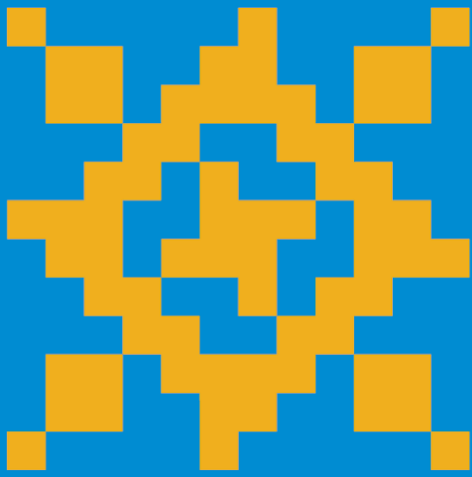

KEMENTERIAN KEUANGAN  
REPUBLIK INDONESIA



# Panduan Pendaftaran Beasiswa Pendidikan Kader Ulama Tahun 2025

Lembaga Pengelola  
Dana Pendidikan

Gedung Danadyaksa Cikini  
Jl. Cikini Raya No.91A-D  
Menteng, Jakarta Pusat 10330

☎ 134  
[lpdp.kemenkeu.go.id](http://lpdp.kemenkeu.go.id)

*Dipublikasikan tanggal 17 Januari 2025*